Turno
Manhã
Range Idade Funcion...
16 a 19 anos
20 a 24 anos
25 a 34 anos
35 a 44 anos
45 a 54 anos
55 a 64 anos
65 anos e acima
Media de Unidades Produzidas por ano, trimestre, mês, e faixa etária dos funcionários
Range Idade Funcionários 16 a 19 anos
Soma de Total Unidades Produzidas
0,4 Mil
0,3 Mil
0,2 Mil
0,1 Mil
2018
2019
2020
2021
2022
2023
Ano
Detecção de anomlias
Média de Total Unidades Produzidas
180 Mil
160 Mil
140 Mil
120 Mil
100 Mil
2018
2019
2020
2021
2022
2023
Ano

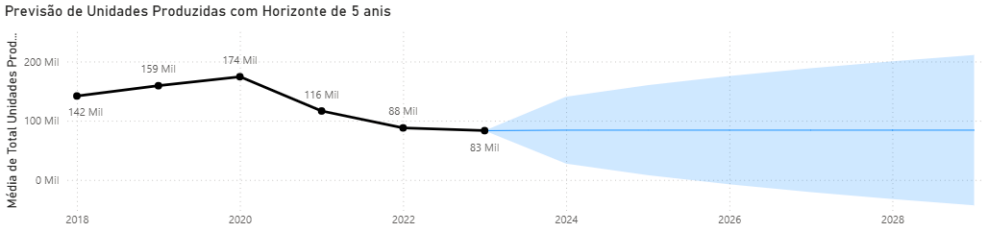
Previsão de Unidades Produzidas com Horizonte de 5 anis
Média de Total Unidades Prod...
200 Mil
100 Mil
0 Mil
142 Mil
159 Mil
174 Mil
116 Mil
88 Mil
83 Mil
2018
2020
2022
2024
2026
2028

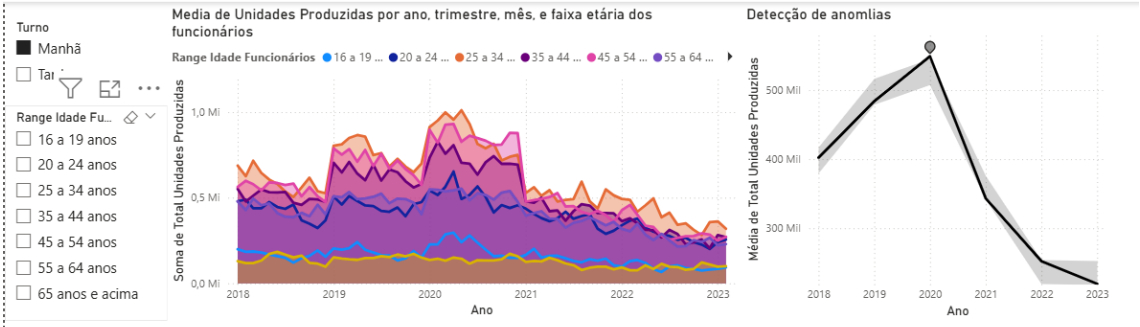
Turno
Manhã
Range Idade Fu...
16 a 19 anos
20 a 24 anos
25 a 34 anos
35 a 44 anos
45 a 54 anos
55 a 64 anos
65 anos e acima
Media de Unidades Produzidas por ano, trimestre, mês, e faixa etária dos funcionários
Range Idade Funcionários 16 a 19 ... 20 a 24 ... 25 a 34 ... 35 a 44 ... 45 a 54 ... 55 a 64 ...
Soma de Total Unidades Produzidas
1,0 Mil
0,5 Mil
0,0 Mil
2018
2019
2020
2021
2022
2023
Ano
Detecção de anomlias
Média de Total Unidades Produzidas
500 Mil
400 Mil
300 Mil
2018
2019
2020
2021
2022
2023
Ano

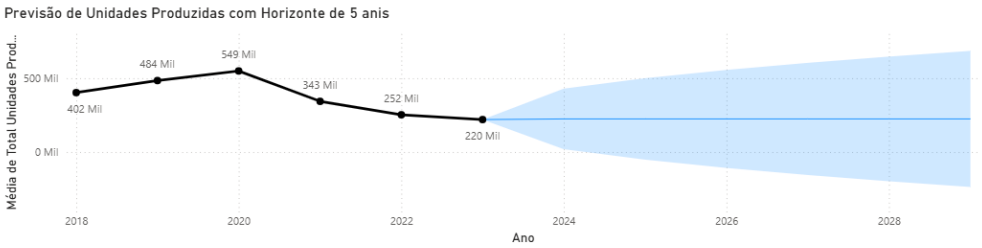
Previsão de Unidades Produzidas com Horizonte de 5 anis
Média de Total Unidades Prod...
500 Mil
0 Mil
402 Mil
484 Mil
549 Mil
343 Mil
252 Mil
220 Mil
2018
2020
2022
2024
2026
2028
Ano

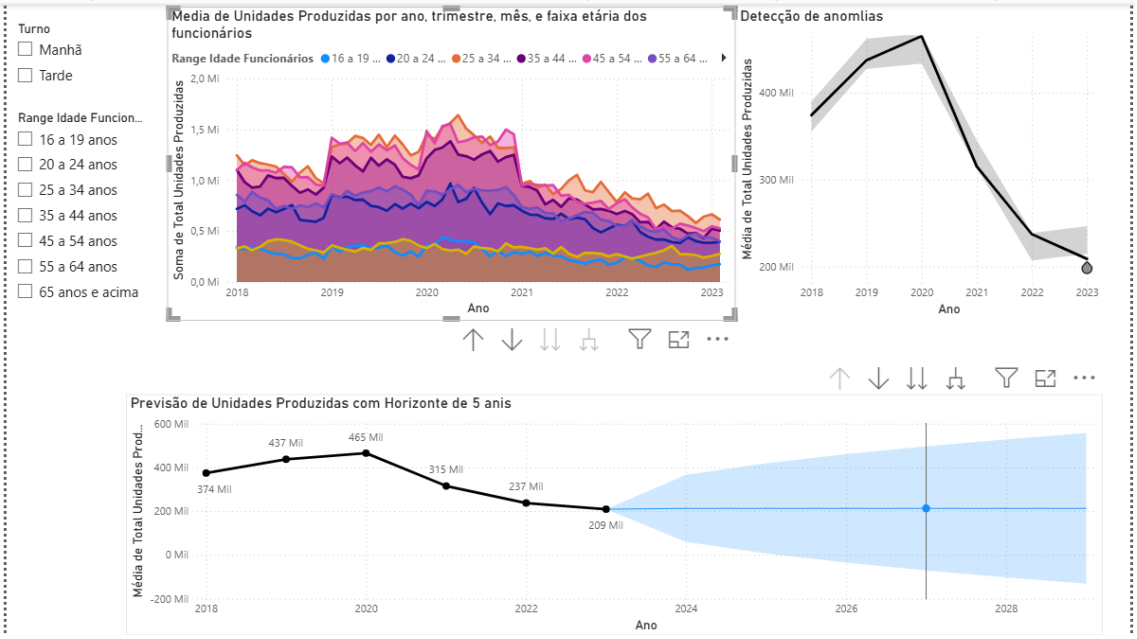
Turno
Manhã
Tarde
Range Idade Funcion...
16 a 19 anos
20 a 24 anos
25 a 34 anos
35 a 44 anos
45 a 54 anos
55 a 64 anos
65 anos e acima
Media de Unidades Produzidas por ano, trimestre, mês, e faixa etária dos funcionários
Range Idade Funcionários
16 a 19 ...
20 a 24 ...
25 a 34 ...
35 a 44 ...
45 a 54 ...
55 a 64 ...
Soma de Total Unidades Produzidas
2,0 Mi
1,5 Mi
1,0 Mi
0,5 Mi
0,0 Mi
2018
2019
2020
2021
2022
2023
Ano
Detecção de anomlias
Média de Total Unidades Produzidas
400 Mil
300 Mil
200 Mil
2018
2019
2020
2021
2022
2023
Ano

Previsão de Unidades Produzidas com Horizonte de 5 anis
Média de Total Unidades Prod...
600 Mil
400 Mil
200 Mil
0 Mil
-200 Mil
374 Mil
437 Mil
465 Mil
315 Mil
237 Mil
209 Mil
2018
2020
2022
2024
2026
2028
Ano